

| | | | |
|-------|------------------------------------|--------|------------------------------------|
| 名称 | 見附市本町2丁目中古住宅 | | |
| 種別 | 中古一戸建て | | |
| 価格 | 100,000 円 | | |
| 面積 | 土地 | 坪 | 建物 |
| | 30.12 (99.600 m ²) | | 28.46 (94.110 m ²) |
| 所在 | 954- 0053 新潟県見附市本町2丁目6番8号 | | |
| 形状 | 間口 | m x 奥行 | m |
| 地目 | 宅地 | | |
| 道路 | 西2.1m | | |
| 建物 | 構造 | 木造 | 階数 2階建 |
| | 面積 | 1階 | m ² (坪) |
| | | 2階 | m ² (坪) |
| | | 3階 | m ² (坪) |
| | | 合計 | 94.110 m ² (28.46 坪) |
| 築年月日 | 不詳 | | |
| 法令の制限 | 都市計画 | 市街化区域 | |
| | 用途地域 | 商業地域 | |
| | 建ぺい率 | 80 % | 容積率 400 % |
| | その他の制限 | | |
| 設備 | お風呂他、修繕必要 | | |
| 引渡日 | 即時 | | |
| 管理 | 管理費 | 修繕積立 | |
| | 駐車場 | | |
| 学区 | 見附小学校(790m)・見附中学校(1,360m) | | |
| 交通 | [駅] 信越線 見附駅 徒歩31分 | | |
| | [バス] 中央公民館前 徒歩2分 | | |
| 備考 | | | |

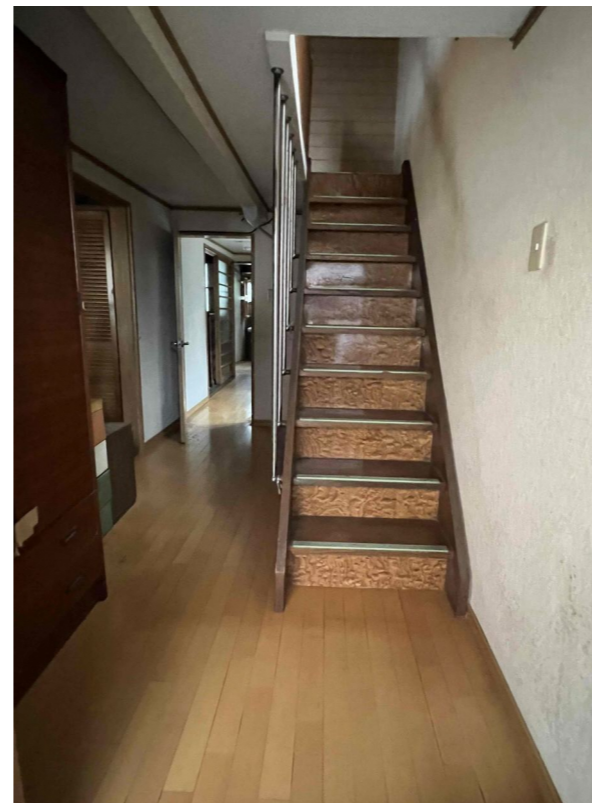

新潟県知事(10)2726

新潟化成株式会社 不動産部

〒 954- 0053

新潟県見附市本町2- 2- 4

TEL 0258- 62- 1202 FAX 0258- 62- 0102



| | | |
|------------|-----------|-----------|
| 取引態様 一般 | 仲介手数料 | 0円 |
| | 消費税 | 0円 |
| | 合計 | 0円 |